



Vol-au collège !



La professeur d'HAS du collège a constaté que la réserve de sa cuisine avait été dévalisée.

Alors qu'elle a quitté la cuisine à 11h45 pour aller passer une commande auprès de l'Intendance, à son retour vers midi, le placard à provision était quasiment vide : plus de chocolat, plus de raisins secs, plus de jus de fruits , disparation de la boîte à biscuits prévus pour la réunion du soir... Bref, quelqu'un était passé par là !

Le directeur de SEGPA qui rangeait les fournitures dans la réserve a repéré le coupable qui quittait la cuisine.

Malheureusement, il ne l'a vu que de dos. Le collégien aperçu portait un sac rouge de marque Westpack.

8 suspects qui pourraient correspondre à l'élève repéré ont été identifiés.

À toi de découvrir le coupable !

- Selon toi, qui est le coupable ?
- Combien de témoins as-tu interrogé pour le découvrir ? ...

Les suspects



Ben Langlois, élève de 6^{ème}4

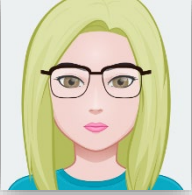

Laura El Koury, élève de 5^{ème}2



Yann Dumouchel, élève de 4^{ème}1



Zoé Legoff, élève de 3^{ème}2



Inès Rodriguez, élève de 4^{ème}3



Liam Duchemin, élève de 3^{ème}4



Pierrick Kafi, élève de 6^{ème}3



Margot Clair, élève de 5^{ème}6

Les preuves

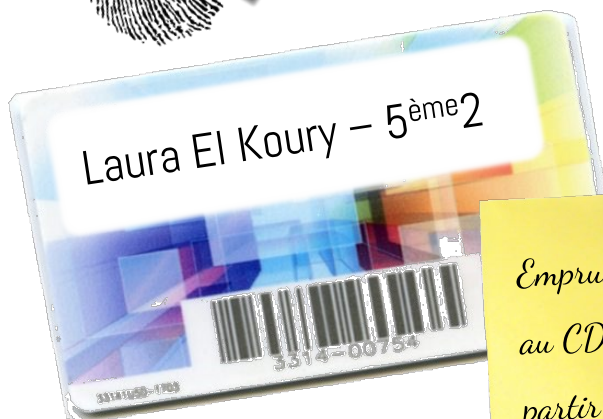

CDI

Emprunts possibles
au CDI ce jour à
partir de 11h45 !
La documentaliste

AUTORISATION EXCEPTIONNELLE

Je demande une autorisation exceptionnelle pour l'élève Yann Damouchel classe de 4ème 1
le 01/09/2020 de 11 h 30 à 12 h 15

Rendez-vous chez l'orthodontiste

Signature des parents ou responsable légal

AUTO. SORTIE 01

Mon compte

Mes prêts et réservations

31

Mes sélections

1

Mes recherches

0

Mes avis

3

Date du prêt	Date de retour	Titre	Statut
01-09-2020	16-09-2020	Mon âme frère	En cours
01-09-2020	16-09-2020	Le mot d'Abel	En cours

HORAIRES DE PASSAGE
RESTAURATION SCOLAIRE
01/09/2020

11h37 => 3314-00763
11h38 => 3314-00778
11h46 => 3314-00754
11h50 => 3314-00913
11h53 => 3314-00541
11h55 => 3314-00308
11h57 => 3314-00212

INFIRMERIE

NOM Rodriguez Prénom Im
Classe de 4ème 3 date 01/09/2020 à 1
Heure d'entrée 11h30 heure de sortie 12h
Rendu(e) de : Paul Roger
Rendu la classe à 12 h 05
Rendu(e) à la famille ☐ Hospitalisé(e)
Rendu(e) à l'infirmerie ☐ Rendu(e) à l'infirmerie ☐

Planning FSE

	11h30 - 12h30	12h30 - 13h30
lundi	6ème1/6ème2	4ème1/4ème2
mardi	11h30 - 12h30 3ème1/3ème2	12h30 - 13h30 5ème1/5ème2
jeudi	11h30 - 12h30 6ème3/6ème4	12h30 - 13h30 4ème3/4ème4
vendredi	11h30 - 12h30 3ème3/3ème4	12h30 - 13h30 5ème3/5ème4

Division 6E4

	Lundi	Mardi	Jeudi	Vendredi
	Vie de classe	Anglais LV1	AUMONERIE	Français
10h20-10h40	ESPAGNOL LV2 ALLEMAND LV2	Mathématiques	Français	Mathématiques
11h35-11h55	Histoire-Géographie	Education musicale	Educ. Phys. et Spor	Anglais LV1 Technologie
12h30-12h50	Français	METHODOLOGIE		
13h-13h15				Technologie SVT
13h55-14h05	Educ. Phys. et Spor	Français	Histoire-Géographie	SVT Anglais LV1
14h50-15h10	Français		Mathématiques	
16h05-16h20	Arts Plastiques			
17h-17h15				
17h55				

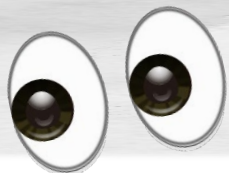

Les témoins

 Tu peux choisir d'interroger plusieurs témoins.

 Surligne au fur et à mesure chaque témoin interrogé.

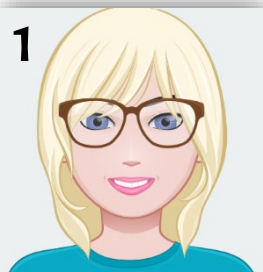

Infirmière scolaire

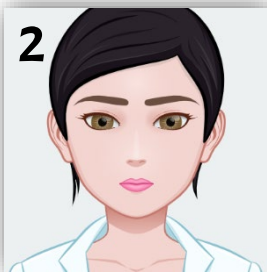

Professeur d'HAS



Assistante sociale



Professeur documentaliste



Directeur de SEGPA



Professeur de français

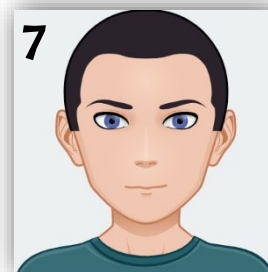

Assistant d'éducation



Professeur d'anglais



Les témoignages



1	« Quelques passages ce midi à l'infirmerie.....ce midi, une fille de 4 ^{ème} , il me semble ! »
2	« J'espère que l'enquête avance car j'ai besoin des provisions cet après-midi ! »
3	« J'étais en réunion ce matin, je ne suis pas sortie de mon bureau ! »
4	« Je suis contente d'avoir ouvert le CDI aujourd'hui, déjà quelques emprunts ! »
5	« L'élève que j'ai vu sortir de la cuisine avait les cheveux raides ! »
6	« Pas d'absent en 6 ^{ème} 4 lors de mon cours ! »
7	« Toutes les filles de 3 ^{ème} 2 ont attaqué la décoration du foyer, c'est chouette ! »
8	« I saw a boy near the kitchen... don't know if it helps ! »